

SPÉCIAL
CENTRES DE SANTÉ

Wdf webdental
formation

N°1

**DE LA FORMATION
EN LIGNE**
chirurgiens-dentistes
& assistant(e)s dentaires

4 PROGRAMMES
INTÉGRÉS DPC

Catalogue des **FORMATIONS E-LEARNING**

2022

**Bénéficiez du savoir-faire de Webdental
pour la formation de vos salarié(e)s**

odpc
N° 7485
Organisme enregistré par l'Agence nationale de DPC
Membre du réseau des DPC au sein de l'Ordre des DPC

Dd
DataDock

PCO EP
Opérateur de compétences
des Entreprises de Proximité

OPCO
SANTÉ

uniformation
Centre de formation et de perfectionnement
des professionnels de la santé
RÉPUBLIQUE FRANÇAISE

Qualiopi
processus certifié
RÉPUBLIQUE FRANÇAISE



Votre contact dédié :

Sandrine NGUYEN ☎ 06 51 56 79 77 ✉ snguyen@formation-webdental.fr

 www.webdental-formation.com

WEBDENTAL FORMATION MET EN PLACE UN SERVICE D'ACCOMPAGNEMENT EXCEPTIONNEL

Nous renforçons l'accompagnement des référents dans la mise en place des formations de leurs salarié(e)s.

Découvrez les services à disposition des référents formation :



Faites le point avec notre expert «Grand Compte» concernant les besoins en formation de votre structure.



Nous vous proposons un plan d'actions sur-mesure et un retroplanning pour le déployer.



Une fois la liste des participants transmise, nous les accompagnons pour réaliser leurs démarches.



Tout au long de leur parcours, vous bénéficiez d'un reporting hebdomadaire. Pas de surprise : en cas de difficulté, vous êtes aussitôt alerté(e).



En fin de formation, nous vous adressons une synthèse de la satisfaction de vos salarié(e)s.

Une fois, les formations validées et réglées par l'ANDPC :



- nous vous adresserons une facture correspondant au montant permettant de financer l'éventuel reste à charge du coût de la formation. (Ce montant ne pourra excéder la part apprenant que vous percevrez par l'ANDPC).
- nous aidons vos praticiens à compléter leur outil de traçabilité sur agencedpc.fr.

OBJECTIF

vous soutenir et développer les compétences de vos salariés par la formation

Votre expert « GRAND COMPTE »

Sandrine NGUYEN

📞 06 51 56 79 77

✉️ snguyen@formation-webdental.fr

SOMMAIRE

Tout savoir sur l'obligation DPC en 2022	p 05
Votre formation en ligne étape par étape	p 06

1. PRATIQUES CLINIQUES

1.1. L'endodontie : fondamentaux et techniques actuelles DPC PI	p 07
1.2. Restauration de la dent dépulpée DPC PI	p 08
1.3. Les maladies parodontales : diagnostic et traitements non chirurgicaux DPC PI	p 09
1.4. Le défi des maladies péri-implantaires : diagnostic et traitements actuels DPC	p 10
1.5. Mieux intégrer l'implantologie et la prothèse sur implant dans sa pratique quotidienne DPC NEW	p 11
1.6. La dentisterie adhésive : une évidence au quotidien DPC	p 12
1.7. L'odontologie pédiatrique au quotidien DPC NEW	p 13
1.8. La dentisterie adhésive dans le secteur antérieur DPC NEW	p 14

2. DENTISTERIE NUMÉRIQUE

2.1. Lecture Cone Beam (CBCT) : intérêts diagnostics et thérapeutiques (FORMATION VALIDANTE) DPC	p 15
2.2. Lecture Cone Beam (CBCT) spécial ortho : intérêts diagnostics et thérapeutiques (FORMATION VALIDANTE) DPC ODF	p 16
2.3. Mieux soigner avec la dentisterie numérique DPC ODF	p 17
2.4. L'empreinte optique au quotidien DPC ODF	p 18

3. MÉDECINE BUCCALE

3.1. Les prescriptions médicamenteuses : sécurité et efficacité DPC ODF PI	p 19
3.2. L'apport de la communication thérapeutique et de l'hypnose au cabinet : des outils au service de la gestion de la douleur et de l'anxiété en odontologie DPC ODF NEW	p 20
3.3. La dermatologie buccale pour différencier le bénin du malin DPC	p 21
3.4. Les patients à risques (pathologies médicales)	p 22

Bulletin d'inscription	p 23
------------------------	------

ET AUSSI...

Radioprotection des patients NEW	p 24
Assistantes Dentaires : rationalisez la stérilisation pour mieux la piloter	p 25



La minute Tuto' : créer ou actualiser son compte sur [agencedpc.fr](https://www.agencedpc.fr) p 26

La minute Tuto' : s'inscrire à une formation sur [mondpc.fr](https://www.mondpc.fr) p 27



L'ÉDITO du Dr Antoine OUDIN

Chirurgien-dentiste libéral
Directeur du Comité Scientifique Webdental

Face à une crise sanitaire sans précédent, nous devons nous réinventer et nous adapter pour continuer à répondre à nos obligations réglementaires en terme de formation.

Les moyens techniques dont nous disposons actuellement, en particulier les dispositifs de formation en ligne (e-learning, classe virtuelle,...) trouvent ainsi toute leur dimension. La formation professionnelle, notamment le Développement Professionnel Continu (DPC), est obligatoire pour tous les chirurgiens-dentistes et les contrôles du respect de l'obligation sont désormais plus que jamais renforcés par l'ONCD, par le biais de l'outil de traçabilité mis en place par l'ANDPC.

Oublions les contraintes du moment, optimisons et valorisons les opportunités présentes et à venir.

Dans notre métier, les échanges sont essentiels : ils nous aident à ne pas nous isoler, à réfléchir ensemble et nous permettent de progresser en continu afin d'améliorer notre pratique et d'en faire bénéficier nos patients. C'est pour cette raison que Webdental a fondé son offre digitale autour du e-learning collaboratif.

Nos formations sont dispensées par des formateurs expérimentés et reconnus pour leur savoir-faire clinique et scientifique.

Notre philosophie est de proposer des formations de qualité accessibles à tous, où que vous soyez et à votre rythme. Mais la vraie valeur ajoutée de nos enseignements réside dans leurs applications immédiates au cabinet.

En 2021, nous avons apporté de nombreuses nouveautés dans notre catalogue. Dans le cadre du DPC, certaines formations ont été réactualisées en conformité avec les dernières publications scientifiques et 4 nouvelles thématiques sont proposées : « La prise en charge de l'enfant au sein du cabinet », « Pouvoir exercer l'implantologie en toute sécurité au cabinet », « Utiliser la communication thérapeutique et en particulier l'hypnose avec les patients douloureux » et enfin « Pouvoir intégrer efficacement l'esthétique au sein de sa pratique quotidienne ».

La formation obligatoire dédiée à la « Radioprotection des patients » fait désormais également partie de notre catalogue. Sous forme de classe virtuelle, elle permet de valider son obligation réglementaire décennale.

Enfin pour nos assistant(e)s dentaires, véritables piliers de nos structures dentaires qui, comme tout professionnel de santé ont l'obligation de se former, nous proposons la formation obligatoire dédiée à « L'hygiène et la stérilisation au sein du cabinet » qui intègre les normes anti-Covid.

En espérant vous compter très prochainement parmi les apprenants sur notre Webdental Formation, prenez soin de vous.

Dr Antoine OUDIN

VOS FORMATEURS

choisis pour leur expertise scientifique et leur savoir-faire clinique directement applicables dans la pratique.



Dr. Élodie TERRER



Dr. Gérald MAILLE



Dr. Marika GADEAU



Dr. Valentin GARYGA



Dr. Jean-Paul MANGION



Dr. Arthur BRINCAT



Dr. Mai Lan TRAN



Dr. Gauthier WEISROCK



Dr. Victoria BERTRAND



Dr. Frédéric RAUX



Dr. Thomas FORTIN



Dr. Serge DAHAN



Dr. Thomas SASTRE



Dr. Fabrice CAMPANA



Dr. Pauline CHARDRON MAZIÈRE



Stéphanie PANACCIONE



Dr. Yordan BENHAMOU



Dr. Pierre VOLF



Kathy DENYS



Sophie DESMOND



+ 10 000
formations dispensées



+ 1 100
questions / mois sur les forums pédagogiques



200 h
de programmes de formation

98%

des apprenants recommandent nos formations

95%

estiment qu'ils vont améliorer leurs pratiques professionnelles

(Données dernier trimestre échu)

TOUT SAVOIR SUR L'OBLIGATION DPC EN 2022

Chaque chirurgien-dentiste a l'obligation de justifier de son engagement
dans une démarche de DPC (Décret 2014-545)



LES FORFAITS CHIRURGIENS-DENTISTES

(libéraux ou salariés de centres de santé conventionnés)



Crédit annuel de
14 heures de formation



Financement maximal
de 1 610€



Enveloppe non reportable
d'une année à une autre



DEPUIS LE 1^{er} MARS 2021, 2 COMPTES POUR GÉRER SON DPC :

1

AGENCEDPC.FR

Pour gérer ses informations personnelles et financières.
Pour créer ou actualiser son compte :
consulter le tuto p.26

2

MONDPC.FR

Pour s'inscrire aux
formations DPC :
consulter le tuto p.27



L'OUTIL DE TRACABILITÉ AU SERVICE DU CONTRÔLE DE L'OBLIGATION DE DPC

- Accessible via son compte sur agencedpc.fr > professionnels de santé.
- Permet de tracer et suivre son activité de DPC depuis 2017.
- Permet de rendre compte tous les 3 ans du suivi de l'obligation DPC auprès de l'autorité de contrôle (Conseil de l'Ordre).



CONTRÔLE ET SANCTIONS POSSIBLES

- Lors de sa cotisation ordinaire annuelle, chaque chirurgien-dentiste atteste sur l'honneur « être à jour de ses obligations DPC »
- A l'issue de chaque période triennale, le Conseil de l'Ordre contrôle l'obligation de DPC via l'outil de traçabilité.
- En cas de manquement avéré, le Conseil de l'Ordre peut mettre en place une procédure de suspension pour insuffisance professionnelle.

Votre formation en ligne étape par étape



Réalisez **VOS DÉMARCHES D'INSCRIPTION**

sur www.mondpc.fr et auprès de **notre Service Formation**

Depuis le 1^{er} juillet 2021, il est obligatoire d'avoir actualisé ou créé son espace sur agencedpc.fr.



Recevez par mail, des **CODES D'ACCÈS** personnalisés, la veille de votre formation



Profitez **D'UN MOIS D'ACCESSIBILITÉ** à la plateforme pour vous former

Votre formation est composée de :

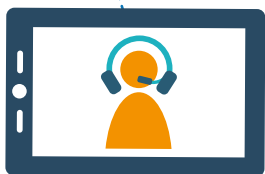

Nos WebCoachs

sont à votre disposition tout au long de votre formation au

01 84 80 34 80



Vidéos pédagogiques



Nombreux cas **cliniques illustrés**



Activités pédagogiques sous forme de **quizz**



Nombreux documents **téléchargeables** (articles bibliographiques de synthèse, fiches pratiques ...)



Audits cliniques pour les programmes intégrés



Téléchargez le **CERTIFICAT DE FORMATION** délivré en fin de parcours directement via la plateforme



Une fois la **prise en charge** de votre formation **confirmée par l'ANDPC**, et les démarches post formation réalisées, nous vous adressons votre **attestation de DPC**

(Vos Webcoachs se chargent des démarches auprès de l'Agence du DPC)



Profitez des **ressources pédagogiques** présentes dans la **bibliothèque numérique** après votre formation





Dr Elodie
TERRER

PI

1.1 L'ENDODONTIE FONDAMENTAUX ET TECHNIQUES ACTUELLES



L'endodontie est un acte nécessitant une technicité dont les innovations technologiques ont permis une reproductibilité en qualité ainsi qu'un gain de temps.

Un nombre précis d'étapes cliniques doit être respecté de façon chronologique afin d'éviter les échecs pouvant compromettre le pronostic de la dent traitée. Depuis quelques années, l'apport de bio-matériaux contribue à la sauvegarde de la vitalité pulpaire. L'objectif de cette formation est d'établir les étapes clés d'un traitement canalaire tout en optimisant l'utilisation des instruments rotatifs.

Elle vous permettra de prévenir mais aussi de gérer les échecs. Un autre objectif de cette formation est de définir les paramètres permettant la conservation de la vitalité pulpaire par l'utilisation des bio-matériaux.

En résumé, c'est une séance destinée à vous rendre l'acte endodontique plus facile et plus serein, tout en étant «pulpo-conscient».



OBJECTIFS PÉDAGOGIQUES

- Actualiser ses connaissances dans les différentes étapes clés d'un traitement canalaire
- Optimiser l'utilisation des instruments rotatifs
- Apporter les tendances actuelles en endodontie
- Sauver l'organe pulpaire par l'utilisation pertinente des bio-matériaux dans des cas cliniques clairement définis



FORMAT

E-learning - Programme Intégré

1 mois pendant lequel vous vous connectez quand vous voulez et d'où vous voulez



DURÉE

11 heures



PRIX

~~1 265€~~**100% pris en charge**

(sous réserve de la disponibilité de vos droits)

PROGRAMME DE LA FORMATION

01. Évaluation des Pratiques Professionnelles – 1^{er} tour
02. Histologie
03. Les pathologies pulpaires et péri-apicales
04. L'anesthésie en endodontie
05. Les reconstitutions pré-endodontiques : le champ opératoire en endodontie
06. Le traitement endodontique
07. Le retraitement endodontique
08. Les patients à risque en endodontie
09. Les matériaux d'obturation en endodontie
10. Gestion des traumatismes endodontiques en omnipratique
11. Les résorptions radiculaires pathologiques
12. L'éclaircissement de dents non vitales sans perborate de sodium
13. Les ultras sons en endodontie
14. Anticiper les litiges avec un diagnostic clair et une thérapeutique adaptée
15. Évaluation des Pratiques Professionnelles – 2^{ème} tour



Dr Gérald
MAILLE

PI

1.2 RESTAURATION DE LA DENT DÉPULPÉE DE LA THÉORIE À LA PRATIQUE



OBJECTIFS PÉDAGOGIQUES

- Proposer un arbre décisionnel très clinique concernant la reconstitution de la dent dépulpée
- Détailler les différentes étapes de la reconstitution d'une dent dépulpée pour chaque possibilité thérapeutique



FORMAT

E-learning - Programme Intégré

1 mois pendant lequel vous vous connectez quand vous voulez et d'où vous voulez



DURÉE

9 heures



PRIX

~~1 035€~~

100% pris en charge

(sous réserve de la disponibilité de vos droits)

La dentisterie restauratrice a connu ces dernières années des bouleversements considérables liés à des évolutions de la société, des concepts de traitement, des matériaux et à la notion même de preuves scientifiques. Les thérapeutiques actuelles peuvent ainsi être classées selon leur degré de mutilation dentaire au sein du gradient thérapeutique qui se veut un concept médical de traitement.

C'est d'abord l'analyse de la situation clinique qui déterminera le choix de la conservation de la vitalité pulpaire, ou au contraire de la réalisation d'un traitement endodontique pré-prothétique, directement dépendant de l'analyse des structures résiduelles. Elle conditionne le caractère partiel ou périphérique des préparations, et prend en compte d'abord l'historique de la dent, sa forme, le contexte parodontal, le type de reconstitution envisagé, unitaire, plurale, avec ou sans possibilité de segmentation.

Lors de réfections prothétiques de restaurations existantes ou lorsque les pertes de substances sont trop importantes, on devra s'orienter vers des restaurations corono-périphériques totales. Les ancrages radiculaires sous-jacents, qu'ils soient coulés ou collés, doivent répondre à un cahier des charges précis et à un protocole rigoureux afin d'assurer la pérennité des restaurations.

PROGRAMME DE LA FORMATION

01. Évaluation des Pratiques Professionnelles – 1^{er} tour
02. Conserver la vitalité pulpaire ou dépulper en prothèse fixée
03. Reconstitution pré-prothétique de la dent dépulpée : remplacer les tissus dentaires perdus – protéger les tissus dentaires subsistants
04. Reconstitution corono-radicaire coulée directe et indirecte : séquences cliniques
05. Reconstitution par matériau inséré en phase plastique : séquences cliniques
06. Continuum odonto-prothétique et préservation tissulaire : cas cliniques
07. Évaluation des Pratiques Professionnelles – 2^{ème} tour

Dr Marika
GADEAUDr Valentin
GARYGADr Jean-Paul
MANGION

1.3 MALADIES PARODONTALES DIAGNOSTICS ET TRAITEMENTS NON CHIRURGICAUX



OBJECTIFS PÉDAGOGIQUES

- Mettre à jour ses connaissances sur les maladies parodontales en fonction des données scientifiques actuelles
- Établir le diagnostic à partir d'outils diagnostiques simples, connaître et utiliser avec pertinence les examens complémentaires
- Connaître les enjeux thérapeutiques et établir un plan de traitement parodontal raisonné fondé sur les preuves scientifiques
- Motiver son patient dans le plan de traitement parodontal
- Savoir mettre en place une stratégie efficace de suivi parodontal avec notamment une coopération efficace du patient



FORMAT

E-learning - Programme Intégré

1 mois pendant lequel vous vous connectez quand vous voulez et d'où vous voulez



DURÉE

11 heures



PRIX

~~1 265€~~

100% pris en charge

(sous réserve de la disponibilité de vos droits)

En France, près d'un patient adulte sur deux est susceptible de souffrir d'une parodontite.

Les dernières données épidémiologiques indiquent que 10% de la population mondiale présente une forme sévère de parodontite. Pourtant, les traitements parodontaux n'ont jamais été aussi efficaces puisque les résultats à long terme des études montrent que le nombre de dents perdues chez les patients traités pour leur parodontite et régulièrement suivis en maintenance est extrêmement faible.

Ainsi, le praticien doit savoir diagnostiquer le plus précocement possible les maladies parodontales, dès le premier entretien médical avec son patient à l'aide d'outils diagnostiques simples et d'examens complémentaires.

PROGRAMME DE LA FORMATION

01. Évaluation des Pratiques Professionnelles – 1^{er} tour
02. Les maladies parodontales : définition, épidémiologie, étiopathogénie, diagnostic
03. Le pronostic, les facteurs de risques, la nouvelle classification des maladies parodontales
04. Plan de traitement : objectifs, moyens et perspectives
05. La thérapeutique de soutien : suivi parodontal et mise en place au cabinet, motivation du patient
06. Chronologie détaillée étape par étape du plan de traitement parodontal à partir de situations cliniques réelles
07. Diabète et parodontite
08. Mise en place de l'éducation à la santé orale au cabinet
09. Évaluation des Pratiques Professionnelles – 2^{ème} tour



Dr Arthur
BRINCAT

1.4 LE DÉFI DES MALADIES PÉRI-IMPLANTAIRES : DIAGNOSTIC ET TRAITEMENTS ACTUELS



OBJECTIFS PÉDAGOGIQUES

- Mettre à jour ses connaissances sur les maladies péri-implantaires, en fonction des données scientifiques actuelles
- Établir le diagnostic des maladies péri-implantaires, à partir d'outils diagnostics simples
- Savoir transmettre ces informations aux patients concernés afin de les impliquer
- Connaître les différentes stratégies thérapeutiques à disposition de l'omnipraticien
- Établir un plan de traitement adapté à la situation clinique



FORMAT

E-learning - Formation continue

1 mois pendant lequel vous vous connectez quand vous voulez et d'où vous voulez



DURÉE

7 heures



PRIX

~~511€~~

100% pris en charge

(sous réserve de la disponibilité de vos droits)

La pose d'implants s'est largement démocratisée ces dernières décennies et en parallèle le nombre de complications liées à cette thérapeutique s'est accru.

Selon des données épidémiologiques récentes, la prévalence des mucosites est de 43% et celle des péri-implantites de 22%. Compte tenu de l'importance de cette prévalence, l'omnipraticien doit être en mesure de prévenir leurs survenues et, le cas échéant, d'établir un diagnostic précis puis d'entreprendre une thérapeutique et un suivi adaptés, permettant ainsi de réduire les complications et leurs conséquences.

Ces thérapeutiques semblent se rapprocher de celles employées pour traiter les maladies parodontales. Néanmoins, l'évaluation de prédictibilité de ces traitements ne permet pas encore d'établir un consensus dans le traitement des maladies péri-implantaires.

C'est pourquoi, la prévention par un suivi parodontal et prothétique adéquat reste aujourd'hui encore l'une des meilleures stratégies de prise en charge à disposition de l'omnipraticien.

PROGRAMME DE LA FORMATION

01. Généralités sur les maladies péri-implantaires
02. Diagnostic et traitement des maladies péri-implantaires
03. Gestion des péri-implantites complexes
04. La maintenance péri-implantaire



Dr Mai Lan
TRAN

1.5 MIEUX INTÉGRER L'IMPLANTOLOGIE ET LA PROTHÈSE SUR IMPLANT DANS SA PRATIQUE QUOTIDIENNE



OBJECTIFS PÉDAGOGIQUES

- Poser une indication de traitement implantaire sur un édentement unitaire
- Connaître et appliquer les recommandations de la Haute Autorité de Santé (HAS) en matière de thérapeutique implantaire
- Connaître les différents systèmes implantaires
- Maîtriser l'asepsie pour une intervention chirurgicale
- Délivrer des prescriptions médicamenteuses selon les recommandations HAS
- Connaître la séquence clinique implantaire
- Connaître les indications de comblement osseux inhérent à la pose chirurgicale implantaire
- Maîtriser la réhabilitation prothétique consécutive de l'implant posé



FORMAT

E-learning - Formation continue

1 mois pendant lequel vous vous connectez quand vous voulez et d'où vous voulez



DURÉE

7 heures



PRIX

~~511€~~

100% pris en charge

(sous réserve de la disponibilité de vos droits)

Cette formation s'adresse aux praticiens qui veulent intégrer l'implantologie à leur arsenal thérapeutique, ou ceux qui veulent reprendre les bases fondamentales de la discipline implantaire.

L'acte implantaire est devenu un acte codé, protocolé et reproductible et ne reste plus un acte de spécialiste.

Au cours de cette formation le praticien sera amené à revoir les principes fondamentaux de l'implantologie, de l'indication à la planification de l'acte. La formation permettra au praticien de bien choisir son système implantaire en fonction des cas cliniques.

La séquence chirurgicale sera détaillée et illustrée par des cas cliniques concrets guidant le praticien pas à pas. Il sera aussi en mesure d'utiliser certaines techniques de comblement osseux inhérentes à la pose implantaire.

À l'issue de cette formation le praticien sera capable de planifier, d'exécuter et de réhabiliter prothétiquement un traitement implantaire ainsi qu'assurer son suivi et sa maintenance.

PROGRAMME DE LA FORMATION

01. Traitement implantaire
02. Le principe de l'implantologie
03. Les systèmes implantaires
04. Examen clinique et radiologique
05. L'anatomie dentaire et ses obstacles chirurgicaux
06. Dossier implantologie
07. L'acte implantaire
08. Les greffes osseuses
09. L'acte du comblement alvéolaire
10. La prothèse implantaire
11. La réhabilitation prothétique implantaire
12. La réhabilitation prothétique plurale
13. Suivi, maintenance et contrôle



Dr Gauthier
WEISROCK

1.6 LA DENTISTERIE ADHÉSIVE UNE ÉVIDENCE AU QUOTIDIEN



OBJECTIFS PÉDAGOGIQUES

- Mettre à jour ses connaissances sur les concepts actuels de la dentisterie adhésive
- Savoir réaliser un diagnostic pulpo-dentinaire et adapter le traitement en conséquence
- Connaître les stratégies de réalisation des composites directs dans les secteurs antérieurs et postérieurs
- Maîtriser les protocoles de collage des restaurations adhésives



FORMAT

E-learning - Formation continue

1 mois pendant lequel vous vous connectez quand vous voulez et d'où vous voulez



DURÉE

7 heures



PRIX

~~511€~~

100% pris en charge

(sous réserve de la disponibilité de vos droits)

Grâce à la dentisterie adhésive et à la connaissance histologique et biomécanique des tissus dentaires, on assiste à un changement de paradigme dans le choix de nos restaurations qui devient moins « dogmatique », plus raisonné.

Il s'inscrit désormais dans une évidente philosophie d'économie tissulaire, ou approche « biomimétique » qui permet la conservation maximum de tissu sain. Les restaurations en résines composites et les restaurations en céramiques collées sont ainsi devenues des alternatives incontournables à la prothèse conjointe.

Cependant leur mise en oeuvre nécessite une procédure clinique stricte et incontournable sous peine d'échec.

C'est pourquoi nous allons détailler les différentes étapes cliniques de technique de préservation du complexe pulpo-dentinaire, d'optimisation de l'adhésion, de stratification des composites et de collage des céramiques en insistant sur celles qui sont essentielles à la pérennité du résultat final.

PROGRAMME DE LA FORMATION

01. Le diagnostic pulpo-dentinaire
02. Les systèmes adhésifs
03. Les restaurations composites directes
04. Les restaurations postérieures adhésives en céramique
05. Les composites antérieurs
06. Les facettes céramiques

BONUS : Nombreuses séquences cliniques



Dr Victoria
BERTRAND

1.7 L'ODONTOLOGIE PÉDIATRIQUE AU QUOTIDIEN

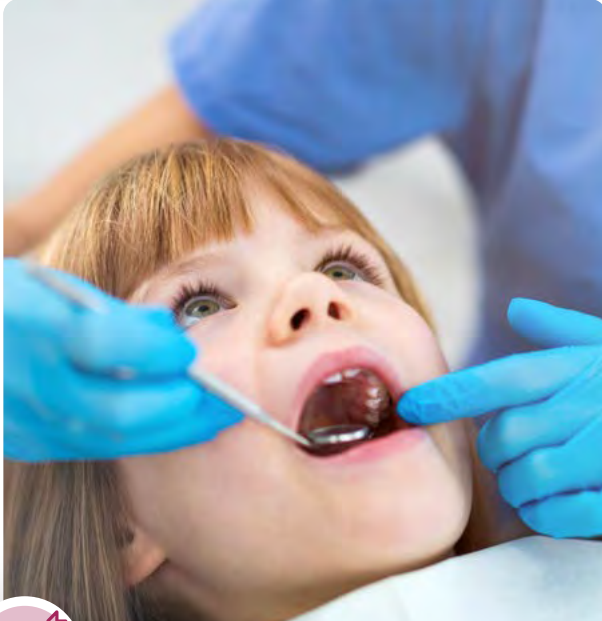

OBJECTIFS PÉDAGOGIQUES

- Prise en charge de l'enfant (anxiété et douleur)
- Prévention et diagnostic carieux
- Thérapeutiques pulpaires et restauratrices sur dents temporaires et permanentes
- Traumatologie
- Anomalies de nombre et de structure
- Malocclusions en dentures temporaire et mixte et dysmorphose alvéolo dentaire



FORMAT

E-learning - Formation continue

1 mois pendant lequel vous vous connectez quand vous voulez et d'où vous voulez



DURÉE

7 heures



PRIX

~~511€~~

100% pris en charge

(sous réserve de la disponibilité de vos droits)

La prise en charge de nos jeunes patients est devenue un enjeu capital en terme de santé publique. Le programme M'T dents en est le reflet auprès de nos institutions dentaire. La prévention est toujours meilleure que la guérison surtout pour les plus jeunes.

Néanmoins l'odontologie pédiatrique a évolué comme toutes nos disciplines, ne se contentant plus de traiter seulement des dents déciduales avec des amalgames. Comme pour les adultes, des séquences thérapeutiques protocolées sont de rigueur.

Cette formation va permettre au chirurgien-dentiste de pouvoir mettre à jour ses connaissances en odontologie pédiatrique afin de pouvoir prendre en charge au cabinet dentaire un enfant dans son ensemble.

PROGRAMME DE LA FORMATION

01. L'enfant au cabinet dentaire
02. La première consultation d'odontologie pédiatrique
03. Examen clinique
04. Diagnostic et évaluation du risque carieux individuel
05. La lésion carieuse
06. Prévention bucco-dentaire
07. Traitement de la lésion carieuse
08. Thérapeutique de la dent permanente immature
09. Prise en charge de la dent permanente immature
10. Les traumatismes
11. La décision thérapeutique suite à un traumatisme
12. Anomalie de la structure dentaire
13. Dysmorphoses alvéo-dentaires
14. Interception des dysmorphoses alvéolo-dentaires



Dr Frédéric
RAUX

NEW

1.8 LA DENTISTERIE ADHÉSIVE DANS LE SECTEUR ANTÉRIEUR LE GRADIENT THÉRAPEUTIQUE AU SERVICE DE L'ESTHÉTIQUE DU SOURIRE



OBJECTIFS PÉDAGOGIQUES

- Savoir analyser et planifier un cas clinique à visée esthétique
- Apprendre à communiquer avec son laboratoire de prothèse et lui transmettre les bonnes informations
- Revoir les différents systèmes céramo-céramiques afin de les utiliser dans leur bonne indication
- Maîtriser les protocoles d'assemblage des différents matériaux prothétiques
- Maîtriser le temps par temps de la réalisation des restaurations adhésives en céramique type facette



FORMAT

E-learning - Formation continue

1 mois pendant lequel vous vous connectez quand vous voulez et d'où vous voulez



DURÉE

7 heures



PRIX

~~511€~~

100% pris en charge

(sous réserve de la disponibilité de vos droits)

La dentisterie esthétique n'est plus une « simple » dentisterie cosmétique réservée à une élite de patients soucieux de leur sourire, mais bien une partie intégrante de la dentisterie contemporaine. Quotidiennement chaque chirurgien-dentiste est amené à traiter des cas à visée esthétique, essentiellement dans le secteur antérieur.

Ces dernières années, l'essor de l'esthétique dentaire s'est fait conjointement au développement de la dentisterie adhésive et des techniques dites « tout céramique » permettant ainsi de traiter nos patients, toujours dans un souci d'économie tissulaire, avec le double enjeu fonctionnel et esthétique spécifique au secteur antérieur.

Ainsi un arsenal thérapeutique est désormais à la portée de tout praticien. Mais ce dernier demande une grande rigueur que ce soit pour planifier les cas ou pour leur mise en œuvre.

Cette formation s'adresse à tous les chirurgiens-dentistes désirant se former ou se perfectionner à la dentisterie esthétique. Nous détaillerons ainsi les différentes étapes du traitement, de l'analyse esthétique à sa mise en œuvre clinique au travers de plusieurs cas pratiques. Nous détaillerons aussi les différents traitements de l'arsenal thérapeutique issus de ces situations cliniques. Cela afin de pouvoir gérer les cas de façon sereine tout en pérennisant nos traitements.

PROGRAMME DE LA FORMATION

01. Les spécificités du secteur antérieur en dentisterie
02. La consultation esthétique
03. Le dossier esthétique
04. La communication Praticien/Laboratoire
05. Le projet de restauration antérieure
06. L'arsenal thérapeutique à disposition
07. Traitement des tâches d'hypominéralisation
08. Les matériaux esthétiques à notre disposition
09. Les modes d'assemblage. Le champ opératoire simplement
10. Les restaurations prothétiques antérieures
11. Protocole de mise en œuvre des facettes
12. Suivi, maintenance et taux de succès





Dr Thomas
FORTIN

2.1 LECTURE CONE BEAM (CBCT) INTÉRÊTS DIAGNOSTIQUES ET THÉRAPEUTIQUES

FORMATION
VALIDANTE⁽¹⁾



OBJECTIFS PÉDAGOGIQUES

- Apporter une compétence aux chirurgiens-dentistes qui utilisent ou qui souhaitent utiliser à des fins diagnostiques et/ou thérapeutiques des appareils «d'imagerie volumique à faisceau conique» CBCT
- Détailler les indications cliniques (implantologie, chirurgie, traumatologie, endodontie...) dans lesquelles l'examen radio en 3 dimensions apporte une valeur ajoutée pour le praticien dans la prise en charge de son patient



FORMAT

E-learning - Formation continue

1 mois pendant lequel vous vous connectez quand vous voulez et d'où vous voulez



DURÉE

10 heures



PRIX

~~730€~~

100% pris en charge

(sous réserve de la disponibilité de vos droits)

Cette formation s'adresse à tout praticien prescripteur ou utilisateur de Cone Beam, mais aussi à ceux désireux d'approfondir leurs connaissances ou intéressés par cette technologie.

Elle aborde le fonctionnement du Cone Beam, la justification et l'optimisation des examens radiologiques en fonction des recommandations en vigueur, des rappels anatomiques, la systématisation de l'analyse, la rédaction du compte rendu et enfin, nos responsabilités en tant qu'utilisateur de Cone Beam.

Elle analyse avec précision toutes les indications possibles de cet examen et la valeur ajoutée qu'il peut apporter aussi bien d'un point de vue diagnostic que thérapeutique.

Elle permet ainsi l'obtention pour les participants d'une attestation de formation à la radiographie volumique par faisceau Cone Beam (CBCT), conforme à l'arrêté du 20/03/2012 de l'Union nationale des caisses d'assurance maladie relatif à la liste des actes et prestations pris en charge par l'Assurance Maladie.

PROGRAMME DE LA FORMATION

01. Cone Beam CT : principe et technique
02. Place du Cone Beam CT au sein des examens radiologiques dentaires
03. Éléments de justification : les recommandations nationales et internationales
04. Moyens d'optimisation : les critères recherchés, les bonnes pratiques, estimation des doses
05. Systématisation de l'analyse des examens
06. Lecture des examens Cone Beam CT dans leurs principales indications en médecine bucco-dentaire
07. Rédaction du compte rendu
08. Responsabilités

(1) L'inscription à la CCAM de l'acte de CBCT sous le code LAQK027 en 2012 (décision du 20/03/2012) stipule que la prise en charge de cet examen est subordonnée à l'existence d'une formation spécifique au CBCT, en plus de sa formation initiale.



Dr Serge
DAHAN

N° formation : 74852200011

ODF | Formation ouverte aux orthos

2.2

LECTURE CONE BEAM (CBCT) SPÉCIAL ORTHO INTÉRÊTS DIAGNOSTIQUES ET THÉRAPEUTIQUES

FORMATION
VALIDANTE⁽¹⁾

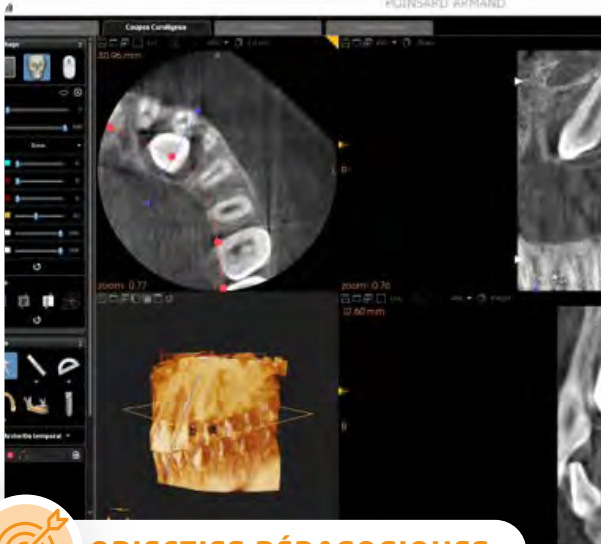

OBJECTIFS PÉDAGOGIQUES

- Comprendre les notions physiques élémentaires et légales qui régissent l'imagerie 3D par Cone Beam
- Déterminer les intérêts et indications de ces examens en orthopédie dento-faciale
- Savoir lire et interpréter les examens Cone Beam dans la pratique de l'orthopédie dento-faciale
- S'informer des différentes évolutions actuelles et futures autour de l'imagerie 3D



FORMAT

E-learning - Formation continue

1 mois pendant lequel vous vous connectez quand vous voulez et d'où vous voulez



DURÉE

10 heures



PRIX

~~730€~~

100% pris en charge

(sous réserve de la disponibilité de vos droits)

L'imagerie en 2 dimensions a depuis toujours fait partie des examens complémentaires nécessaires et obligatoires en orthopédie dento-faciale.

Cependant, ces examens se sont vite trouvés limités, obligeant les praticiens à multiplier les incidences et donc le nombre de radiographies réalisées (panoramique, téléradiographie de profil, téléradiographie de face...), ceci afin d'envisager le patient en 3 dimensions.

L'avènement des techniques numériques d'imagerie, avec notamment le Cone Beam, a permis d'obtenir des examens beaucoup plus performants en termes de données récoltées et de précision.

L'intérêt de ces techniques d'imagerie 3D est bien entendu tout d'abord diagnostique, mais également thérapeutique, afin que le praticien puisse réaliser ses traitements avec un maximum d'efficacité.

PROGRAMME DE LA FORMATION

01. Cone Beam (CBCT) : principe et technique
02. Place du Cone Beam (CBCT) au sein des examens radiologiques conventionnels
03. Recommandations nationales et internationales de bonnes pratiques concernant l'imagerie 3D en orthopédie dento-faciale
04. Moyens d'optimisation : les critères recherchés, les bonnes pratiques, estimation des doses
05. Lecture des examens Cone Beam CT dans leurs principales indications en ODF
06. Rédaction du compte rendu et responsabilités
07. Utilisation combinée du CBCT avec d'autres techniques d'imagerie (Combinaison CBCT, téléradiographie, scan des modèles)

(1) L'inscription à la CCAM de l'acte de CBCT sous le code LAQK027 en 2012 (décision du 20/03/2012) stipule que la prise en charge de cet examen est subordonnée à l'existence d'une formation spécifique au CBCT, en plus de sa formation initiale.



Dr Thomas
SASTRE

N° formation : 74852200003

ODF | Formation ouverte aux orthos

2.3 MIEUX SOIGNER AVEC LA DENTISTERIE NUMÉRIQUE

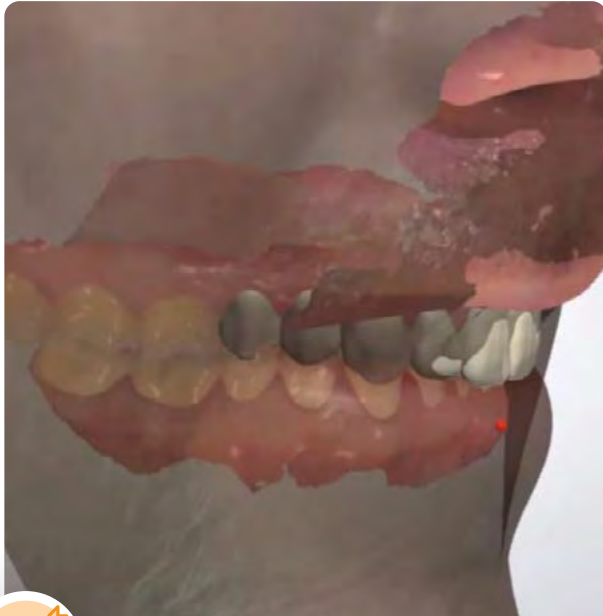

Empreinte optique, radiographie 3D, photographie, planification implantaire, chirurgie guidée, laboratoire numérique... La dentisterie numérique est aujourd'hui une réalité.

Ces outils numériques nécessitent toutefois quelques apprentissages afin d'en tirer la quintessence.

Une fois ceux-ci appréhendés, il ne fait aucun doute que ces innovations technologiques vous apporteront une aide précieuse au quotidien.

PROGRAMME DE LA FORMATION

01. Maîtrisez les bases fondamentales
02. La prothèse numérique
03. L'empreinte optique au quotidien
04. Le patient digital-partie 1
05. Le patient digital-partie 2



OBJECTIFS PÉDAGOGIQUES

- Connaître les outils composant cette dentisterie numérique et leur fonctionnement
- Appréhender les intérêts et limites de ces outils
- Comprendre les améliorations cliniques inhérentes à la pratique de cette dentisterie
- Être à même d'auditer votre exercice pour vous-même



FORMAT

E-learning - Formation continue

1 mois pendant lequel vous vous connectez quand vous voulez et d'où vous voulez



DURÉE

7 heures



PRIX

~~511€~~

100% pris en charge

(sous réserve de la disponibilité de vos droits)



Dr Thomas
SASTRE

N° formation : 74852200006

ODF | Formation ouverte aux orthos

2.4 EMPREINTE OPTIQUE AU QUOTIDIEN TOUS LES APPORTS DE CETTE TECHNOLOGIE DIGITALE



Apparue il y a maintenant plus de 30 ans, l’empreinte optique atteint aujourd’hui une maturité technique.

Les chirurgien-dentistes se posent désormais la question de son intégration dans leur exercice quotidien.

C’est pourquoi, cette formation abordera tous les axes inhérents à l’utilisation de cette technologie digitale dans la pratique de la dentisterie, depuis les côtés techniques jusqu’aux différentes situations cliniques.



OBJECTIFS PÉDAGOGIQUES

- Connaître les principes de fonctionnement des empreintes optiques
- Savoir choisir l’empreinte optique correspondant le mieux à son exercice
- Connaître les pré-requis techniques indispensables à sa bonne intégration au sein du cabinet
- Appréhender les apports de cet outil digital par rapport à la technique analogique au travers de situations cliniques emblématiques du quotidien du chirurgien-dentiste
- Comprendre que l’empreinte optique est un des éléments d’un écosystème digital complet régissant la dentisterie numérique

PROGRAMME DE LA FORMATION

01. Empreinte optique : principes de fonctionnement et bibliographie scientifique
02. Empreinte optique : critères de choix et pré-requis pour une installation réussie au cabinet
03. Empreinte optique vs empreinte silicone : 5 cas cliniques pour comprendre les intérêts de cet outil
04. Empreinte optique et implantologie
05. Empreinte optique et orthodontie
06. Empreinte optique : un des éléments de l’écosystème digital en dentisterie



FORMAT

E-learning - Formation continue

1 mois pendant lequel vous vous connectez quand vous voulez et d’où vous voulez



DURÉE

10 heures



PRIX

~~730€~~

100% pris en charge

(sous réserve de la disponibilité de vos droits)



3.1 LES PRESCRIPTIONS MÉDICAMENTEUSES : SÉCURITÉ ET EFFICACITÉ

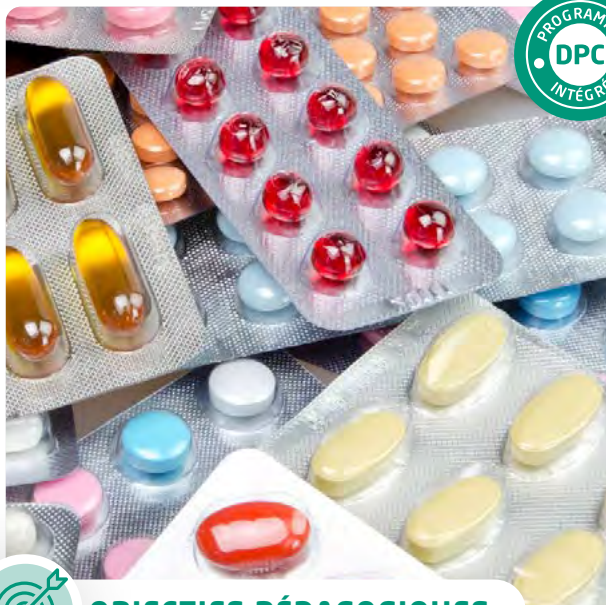

En tant que chirurgiens-dentistes, nous sommes habilités à prescrire tous les médicaments nécessaires à notre exercice.

Les connaissances en pharmacologie et les recommandations thérapeutiques évoluant vite, il est important d'actualiser régulièrement nos pratiques dans ces domaines car prescrire est un acte médical à part entière, qui est loin d'être sans risque.

Le plus souvent, nos prescriptions ont pour objectifs de répondre de façon efficace à une douleur, à une inflammation ou à une infection. Il n'est pas à rappeler que la visite au cabinet dentaire est pour un certain nombre de patients une angoisse que nous devons prendre en compte et en charge.

Toutes nos prescriptions doivent bien sûr toujours tenir compte de l'état général du patient et des possibles interactions médicamenteuses avec son traitement habituel.

Autant de questions qui trouveront leurs réponses dans cette formation, avec une forme pédagogique innovante qui s'adaptera à votre rythme.



OBJECTIFS PÉDAGOGIQUES

- Réactualiser vos connaissances sur les grandes familles de médicaments pouvant être prescrites en odontologie (antalgiques, antibiotiques, anti-inflammatoires, anxiolytiques)
- Optimiser leurs effets, éviter les interactions pouvant être graves voire fatales pour vos patients
- Mieux connaître et appliquer les recommandations actuelles
- Constituer la trousse d'urgence nécessaire et suffisante



FORMAT

E-learning - Programme Intégré

1 mois pendant lequel vous vous connectez quand vous voulez et d'où vous voulez



DURÉE

11 heures



PRIX

~~1 265€~~

100% pris en charge

(sous réserve de la disponibilité de vos droits)

PROGRAMME DE LA FORMATION

01. Évaluation des Pratiques Professionnelles – 1^{er} tour
02. Le chirurgien-dentiste, un acteur du système de santé
03. L'interrogatoire médical, ce que nous apprend l'ordonnance de nos patients
04. Antibiotiques : de la prévention au traitement de l'infection
05. Les glucocorticoïdes
06. Prise en charge des douleurs en odontologie
07. Sédation comment limiter le stress de nos patients en prémédicant ?
08. Pharmacovigilance
09. La trousse d'urgence au cabinet
10. Évaluation des Pratiques Professionnelles – 2^{ème} tour



Dr Pauline
CHARDRON MAZIÈRE



Mme Stéphanie
PANACCIONE

N° formation : 74852200013

ODF | Formation ouverte aux orthos

NEW

3.2

L'APPORT DE LA COMMUNICATION THÉRAPEUTIQUE ET DE L'HYPNOSE AU CABINET :

DES OUTILS AU SERVICE DE LA GESTION DE LA DOULEUR ET DE L'ANXIÉTÉ EN ODONTOLOGIE



OBJECTIFS PÉDAGOGIQUES

- Connaître la douleur symptôme et savoir évaluer cette douleur par des outils pratiques
- Optimiser la prise en charge de la douleur aiguë en associant médicaments et techniques non médicamenteuses
- Savoir améliorer le confort du patient et maîtriser des outils de communication directe et indirecte pour gérer l'anxiété et les phobies médicales d'un patient
- Appréhender l'importance d'une bonne coopération patient algique / soignant
- Faire le lien entre une pratique avancée en communication et les techniques dérivées de l'hypnose
- S'approprier des techniques de communication suggestives
- Prendre en charge plus facilement un patient réfractaire aux soins, comme un enfant, et pouvoir prendre en charge plus facilement un patient présentant un handicap
- Apporter des outils simples et efficaces sur la pratique de l'hypnose dans la prise en charge de la douleur au cabinet dentaire



FORMAT

E-learning - Formation continue

1 mois pendant lequel vous vous connectez quand vous voulez et d'où vous voulez



DURÉE

7 heures



PRIX

~~511€~~

100% pris en charge

(sous réserve de la disponibilité de vos droits)

La douleur est une expérience sensorielle et émotionnelle désagréable liée à des lésions tissulaires réelles ou potentielles, ou décrites en termes de douleur. Toute douleur sous-entend deux problèmes différents : celui de la cause (le diagnostic) et celui de sa prise en charge (traitement). La participation des patients est essentielle pour évaluer l'intensité de la douleur et l'efficacité des traitements. L'écoute de la parole du patient peut faire évoluer la prise en charge de la douleur de celui-ci.

Les professions de santé doivent développer une évaluation la plus précoce possible de la problématique douloureuse afin d'assurer un suivi et une adaptation du projet thérapeutique.

Des alternatives non médicamenteuses à la prise en charge de la douleur doivent donc pouvoir être aussi proposées, que la douleur soit aiguë, chronique ou liée au soin. Les techniques d'hypnose peuvent apporter des réponses à cette problématique.

Cette formation a pour objectif d'établir les bases de la Communication Thérapeutique et des Processus Hypnotiques Médicaux. Elle permet de mettre en place une communication rapide, efficace, qui améliore grandement la relation Soignant-Soigné. La communication thérapeutique contribue à réduire le stress des patients et à améliorer la prise en charge de leur douleur. Cette formation permet aux praticiens de comprendre les effets de l'hypnose et pourra compléter les solutions validées dans le traitement de la douleur grâce aux techniques d'hypnoalgésie. A l'issue de la formation le praticien sera initié à l'hypnose formelle et conversationnelle dans le cadre de l'amélioration de la prise en charge de la douleur.

PROGRAMME DE LA FORMATION

01. La douleur et la douleur clinique
02. L'hypnose
03. La communication thérapeutique
04. La première consultation
05. Les techniques dissociatives
06. L'hypnose à visée odontologique
07. L'hypnose au cabinet dentaire
 - vision chirurgien-dentiste
 - la séquence clinique
08. La prise en charge de l'enfant au cabinet dentaire
09. La prise en charge du patient en situation de handicap



Dr Yordan
BENHAMOU

3.3 DERMATOLOGIE BUCCALE DIFFÉRENCIER LE BÉNIN DU MALIN



OBJECTIFS PÉDAGOGIQUES

- Approfondir ses connaissances en pathologie de la muqueuse buccale
- Reconnaître les lésions les plus fréquentes de la muqueuse buccale
- Savoir identifier les signes cliniques de la dangerosité potentielle d'une lésion des muqueuses orales
- Posséder les clés pour orienter une lésion buccale tant au plan diagnostique que thérapeutique
- Permettre une prise en charge précoce et préventive des cancers de la bouche



FORMAT

E-learning - Formation continue

1 mois pendant lequel vous vous connectez quand vous voulez et d'où vous voulez



DURÉE

7 heures



PRIX

~~511€~~

100% pris en charge

(sous réserve de la disponibilité de vos droits)

Des lésions élémentaires (macules, plaques, papules, ulcérations, érosions, vésicules, bulles, nodules) aux pathologies orales les plus graves comme les toxidermies et les cancers en passant par les infections sexuellement transmissibles (IST), il est important pour chaque chirurgien-dentiste de savoir repérer une lésion dermatologique buccale, pour la diagnostiquer et ainsi ne plus passer à côté.

Cette formation a pour but de vous apprendre à différencier une lésion bénigne d'une lésion plus grave afin de mettre en place une thérapeutique adaptée ou, le cas échéant, adresser le patient vers le bon professionnel de santé. Comment ? En dressant notamment un arbre décisionnel avec une réflexion sur la démarche en fonction des pathologies identifiées.

Au travers de nombreux cas cliniques, cette formation va vous permettre d'acquérir les compétences nécessaires pour accompagner vos patients dans toutes les situations de lésions buccales.

PROGRAMME DE LA FORMATION

01. Introduction
02. Détection d'une lésion buccale
03. Le bilan du patient présentant une lésion
04. Diagnostic différentiel et positif des différentes lésions
05. Prise en charge des différentes lésions



Dr Yordan
BENHAMOU

3.4 LES PATIENTS À RISQUES (PATHOLOGIES MÉDICALES)



OBJECTIFS PÉDAGOGIQUES

- Mettre en place un questionnaire médical efficace et bref pour évaluer les risques
- Présenter de façon claire et synthétique les principaux contextes médicaux à risque pour la prise en charge odontologique
- Fournir les conduites à tenir dans chaque situation identifiée
- Savoir quand traiter au cabinet et quand déléguer en milieu hospitalier



FORMAT

E-learning - Formation continue

1 mois pendant lequel vous vous connectez quand vous voulez et d'où vous voulez



DURÉE

7 heures



PRIX

~~511€~~

100% pris en charge

(sous réserve de la disponibilité de vos droits)

Au cabinet dentaire les patients dits « à risque » occupent une place de plus en plus importante dans l'exercice quotidien du praticien.

État général altéré par une pathologie (cardiaque, hépatique, ostéoporose, diabète, cancer, ...), par des prises médicamenteuses multiples (anticoagulants, biphosphonates, ...) ou bien modification physiologique (grossesse, allaitement, personne âgée) sont autant de situations cliniques qu'il faut savoir identifier, évaluer afin d'agir en conséquence selon les recommandations actuelles.

La connaissance précise du terrain à travers un questionnaire médical efficace permet ainsi de détecter les 6 grands risques pouvant entraîner une complication : infectieux, hémorragique, allergique, médicamenteux, ostéonécrose et vital.

PROGRAMME DE LA FORMATION

01. Les 6 grands risques à détecter
02. Les terrains physiologiques
03. Les terrains pathologiques
04. Conduites à tenir

DES SESSIONS QUI DÉMARRENT CHAQUE SEMAINE
(Dernière session de l'année le 1^{er} décembre)

PRATIQUES CLINIQUES

	JAN.	FEV.	MARS	AVR.	MAI	JUIN	JUIL.	AOÛT	SEPT.	OCT.	NOV.	DEC.
1.1 L'endodontie	<input type="checkbox"/>	<input type="checkbox"/>	<input type="checkbox"/>	<input type="checkbox"/>	<input type="checkbox"/>	<input type="checkbox"/>	<input type="checkbox"/>	<input type="checkbox"/>	<input type="checkbox"/>	<input type="checkbox"/>	<input type="checkbox"/>	<input type="checkbox"/>
1.2 Restauration de la dent dépulpée	<input type="checkbox"/>	<input type="checkbox"/>	<input type="checkbox"/>	<input type="checkbox"/>	<input type="checkbox"/>	<input type="checkbox"/>	<input type="checkbox"/>	<input type="checkbox"/>	<input type="checkbox"/>	<input type="checkbox"/>	<input type="checkbox"/>	<input type="checkbox"/>
1.3 Les maladies parodontales	<input type="checkbox"/>	<input type="checkbox"/>	<input type="checkbox"/>	<input type="checkbox"/>	<input type="checkbox"/>	<input type="checkbox"/>	<input type="checkbox"/>	<input type="checkbox"/>	<input type="checkbox"/>	<input type="checkbox"/>	<input type="checkbox"/>	<input type="checkbox"/>
1.4 Le défi des maladies péri-implantaires	<input type="checkbox"/>	<input type="checkbox"/>	<input type="checkbox"/>	<input type="checkbox"/>	<input type="checkbox"/>	<input type="checkbox"/>	<input type="checkbox"/>	<input type="checkbox"/>	<input type="checkbox"/>	<input type="checkbox"/>	<input type="checkbox"/>	<input type="checkbox"/>
1.5 Mieux intégrer l'implantologie et la prothèse sur implant dans sa pratique quotidienne NEW	<input type="checkbox"/>	<input type="checkbox"/>	<input type="checkbox"/>	<input type="checkbox"/>	<input type="checkbox"/>	<input type="checkbox"/>	<input type="checkbox"/>	<input type="checkbox"/>	<input type="checkbox"/>	<input type="checkbox"/>	<input type="checkbox"/>	<input type="checkbox"/>
1.6 La dentisterie adhésive	<input type="checkbox"/>	<input type="checkbox"/>	<input type="checkbox"/>	<input type="checkbox"/>	<input type="checkbox"/>	<input type="checkbox"/>	<input type="checkbox"/>	<input type="checkbox"/>	<input type="checkbox"/>	<input type="checkbox"/>	<input type="checkbox"/>	<input type="checkbox"/>
1.7 L'odontologie pédiatrique au quotidien NEW	<input type="checkbox"/>	<input type="checkbox"/>	<input type="checkbox"/>	<input type="checkbox"/>	<input type="checkbox"/>	<input type="checkbox"/>	<input type="checkbox"/>	<input type="checkbox"/>	<input type="checkbox"/>	<input type="checkbox"/>	<input type="checkbox"/>	<input type="checkbox"/>
1.8 La dentisterie adhésive dans le secteur antérieur NEW	<input type="checkbox"/>	<input type="checkbox"/>	<input type="checkbox"/>	<input type="checkbox"/>	<input type="checkbox"/>	<input type="checkbox"/>	<input type="checkbox"/>	<input type="checkbox"/>	<input type="checkbox"/>	<input type="checkbox"/>	<input type="checkbox"/>	<input type="checkbox"/>

DENTISTERIE NUMÉRIQUE

2.1 Lecture Cone Beam (CBCT) (formation validante)	<input type="checkbox"/>	<input type="checkbox"/>	<input type="checkbox"/>	<input type="checkbox"/>	<input type="checkbox"/>	<input type="checkbox"/>	<input type="checkbox"/>	<input type="checkbox"/>	<input type="checkbox"/>	<input type="checkbox"/>	<input type="checkbox"/>	<input type="checkbox"/>
2.2 Lecture Cone Beam (CBCT) spécial ortho (formation validante)	<input type="checkbox"/>	<input type="checkbox"/>	<input type="checkbox"/>	<input type="checkbox"/>	<input type="checkbox"/>	<input type="checkbox"/>	<input type="checkbox"/>	<input type="checkbox"/>	<input type="checkbox"/>	<input type="checkbox"/>	<input type="checkbox"/>	<input type="checkbox"/>
2.3 Mieux soigner avec la dentisterie numérique	<input type="checkbox"/>	<input type="checkbox"/>	<input type="checkbox"/>	<input type="checkbox"/>	<input type="checkbox"/>	<input type="checkbox"/>	<input type="checkbox"/>	<input type="checkbox"/>	<input type="checkbox"/>	<input type="checkbox"/>	<input type="checkbox"/>	<input type="checkbox"/>
2.4 Empreinte optique au quotidien	<input type="checkbox"/>	<input type="checkbox"/>	<input type="checkbox"/>	<input type="checkbox"/>	<input type="checkbox"/>	<input type="checkbox"/>	<input type="checkbox"/>	<input type="checkbox"/>	<input type="checkbox"/>	<input type="checkbox"/>	<input type="checkbox"/>	<input type="checkbox"/>

MÉDECINE BUCCALE

3.1 Les prescriptions médicamenteuses	<input type="checkbox"/>	<input type="checkbox"/>	<input type="checkbox"/>	<input type="checkbox"/>	<input type="checkbox"/>	<input type="checkbox"/>	<input type="checkbox"/>	<input type="checkbox"/>	<input type="checkbox"/>	<input type="checkbox"/>	<input type="checkbox"/>	<input type="checkbox"/>
3.2 L'apport de la communication thérapeutique et de l'hypnose au cabinet NEW	<input type="checkbox"/>	<input type="checkbox"/>	<input type="checkbox"/>	<input type="checkbox"/>	<input type="checkbox"/>	<input type="checkbox"/>	<input type="checkbox"/>	<input type="checkbox"/>	<input type="checkbox"/>	<input type="checkbox"/>	<input type="checkbox"/>	<input type="checkbox"/>
3.3 La dermatologie buccale pour différencier le bénin du malin	<input type="checkbox"/>	<input type="checkbox"/>	<input type="checkbox"/>	<input type="checkbox"/>	<input type="checkbox"/>	<input type="checkbox"/>	<input type="checkbox"/>	<input type="checkbox"/>	<input type="checkbox"/>	<input type="checkbox"/>	<input type="checkbox"/>	<input type="checkbox"/>
3.4 Les patients à risques (pathologies médicales)	<input type="checkbox"/>	<input type="checkbox"/>	<input type="checkbox"/>	<input type="checkbox"/>	<input type="checkbox"/>	<input type="checkbox"/>	<input type="checkbox"/>	<input type="checkbox"/>	<input type="checkbox"/>	<input type="checkbox"/>	<input type="checkbox"/>	<input type="checkbox"/>

PROCESSUS D'ENREGISTREMENT ET DE PRISE EN CHARGE PAR L'ANDPC

- Nous recevons vos demandes d'inscription (bulletin par mail / courrier ou formulaire en ligne)
 - Nos équipes prennent contact avec vous sous 48h pour finaliser les inscriptions (mondpc.fr, accord national...)
 - Au terme des formations de vos salariés, l'ANDPC réglera à Webdental une quote part du coût des formations engagées.
 - Afin de compléter l'éventuel reste à charge de chaque formation, nous vous adresserons une facture correspondant au montant permettant de financer le complément de formation. (Ce montant ne pourra excéder la part apprenant que vous allez percevoir par l'ANDPC)
- PS : Veuillez-vous assurer que votre praticien a bien indiqué le RIB de l'employeur sur son espace agencedpc.fr*

MODALITÉS D'INSCRIPTION

2 POSSIBILITÉS POUR INSCRIRE VOS SALARIÉS :

À PRIVILÉGIER

Retournez ce bulletin d'inscription par e-mail à :
formation@webdental.fr



Complétez le directement en ligne sur :
www.webdental-formation.com/inscription-salarie-de-centre-dentaire-conventionne

Nom de l'employeur : _____

Nom et prénom référent : _____

Adresse de l'employeur : _____

Tél. référent : _____

CP : _____ Ville : _____

Email référent : _____

SALARIÉ(E)S À INSCRIRE :

1. Prénom et nom : _____

RPPS : 1 0 _____

Email : _____

Tél. : _____

2. Prénom et nom : _____

RPPS : 1 0 _____

Email : _____

Tél. : _____

3. Prénom et nom : _____

RPPS : 1 0 _____

Email : _____

Tél. : _____

Chaque formation a pour vocation de contribuer à remplir l'obligation triennale DPC de vos salariés. Il est donc obligatoire pour chacun de suivre l'intégralité des cursus sur toute leur durée, de respecter et de réaliser chacune des étapes. La formation est financée par l'ANDPC sous réserve de la participation effective de vos salariés à la totalité de la formation. En cas de non-respect de ces conditions, Webdental Formation vous facturera le coût total des formations non finalisées.

Date : _____

Signature du référent : _____





Dr Pierre
VOLF

Formation obligatoire pour les chirurgiens-dentistes **RADIOPROTECTION DES PATIENTS**

NEW 100% en e-learning



OBJECTIFS PÉDAGOGIQUES

- Répondre à l'obligation de formation des chirurgiens-dentistes à la « Radioprotection des patients » tous les 10 ans (arrêté du 18 mai 2004)
- Maintenir et développer une culture de radioprotection afin de renforcer la sécurité des personnes exposées à des fins de diagnostic ou de thérapie
- Maîtriser les principes et l'application de l'optimisation et de la justification de la radioprotection



FORMAT

E-learning

1 mois pendant lequel vous vous connectez quand vous voulez et d'où vous voulez.



DURÉE

9 heures



PRIX

375 €

INFORMATIONS / INSCRIPTIONS

Sandrine NGUYEN

☎ 06 51 56 79 77

✉ snguyen@formation-webdental.fr

POUR QUI ?

Tous les praticiens en exercice sont tenus de réaliser une mise à jour de leurs connaissances en matière de radioprotection des patients tous les 10 ans (arrêté du 18 mai 2004). **Cette formation permettra d'obtenir une attestation validante valable 10 ans.**

PROGRAMME DE LA FORMATION

Conforme au Guide de l'ASN 2019

QUESTIONNAIRE AMONT

Chaque participant doit répondre à un questionnaire de connaissances de 6 questions.

CONTENU PÉDAGOGIQUE

- NOTIONS DE BASE SUR LES RAYONS X
- DIAGNOSTIC, THÉRAPIE, NATUREL : COMPARAISONS DES DOSES
 - Les mesures
 - Les comparaisons
 - Risques ... ou pas ?
- LES PILIERS DE LA RADIOPROTECTION
 - Justifier
 - Optimiser
 - « Limiter » (par le NRD)
- AU CABINET DENTAIRE
 - Mise en application de la réglementation
 - Au quotidien : savoir expliquer et quoi faire

QUESTIONNAIRE FINAL

Pour valider la formation, il est obligatoire pour chaque participant de répondre à un questionnaire de connaissances de 20 questions noté sur 20.



**Remise d'une attestation
validante valable 10 ans**



Kathy DENYS
Assistante dentaire qualifiée



Sophie DESMONS
Infirmière hygiéniste ARS

Pour assistant(e)s dentaires

RATIONALISER LA STÉRILISATION POUR MIEUX LA PILOTER
100% EN LIGNE



A L'INTÉRIEUR DE CHAQUE MODULE

- Un chapitre consacré à la « vraie vie » : les mauvaises habitudes et les dysfonctionnements avec des protocoles et des plans d'action pour s'améliorer
- Les essentiels contenant une synthèse des points majeurs à retenir
- Une évaluation finale pour permettre aux participants de valider leurs acquis



FORMAT

E-learning

Les apprenants se connectent où ils veulent et selon leur disponibilité



DURÉE

7 heures



PRIX

210 €

INFORMATIONS / INSCRIPTIONS

Sandrine NGUYEN

☎ 06 51 56 79 77

✉ snguyen@formation-webdental.fr

Combien de gestes machinaux et d'habitudes occasionnent des fautes d'asepsie ? Avons-nous toujours en tête la bonne procédure pour le traitement des instruments, le nettoyage de nos locaux, la traçabilité... ?

Pour piloter efficacement la stérilisation et mettre en place, en équipe, tout ce qui sécurise la pratique, de nombreux sujets sont à étudier ou à revoir.

Cette formation complète et proche de ce que vivent vos assistant(e)s au quotidien, permettra de mettre à jour leurs connaissances et de trouver quelques astuces pour améliorer leurs pratiques, car il y a la théorie... mais il y a aussi la « vraie vie » !

PROGRAMME DE LA FORMATION
6 modules + 1 spécial COVID

VOTRE PARCOURS DE FORMATION SUR LA PLATEFORME :

- La gestion des locaux : sachez conseiller votre praticien !
- Quels documents à conserver et à afficher au cabinet dentaire ?
- Maîtriser les risques au cabinet dentaire
- Savoir gérer les stocks
- La gestion de l'équipe : comment s'améliorer ?
- Les coûts et le temps : apprendre à les connaître pour mieux les gérer



Délivrance d'un diplôme valable 5 ans par la CPNE-FP

En partenariat avec



La minute Tuto' CRÉER SON COMPTE SUR agencedpc.fr

EN 2 ETAPES

Rendez-vous sur www.agencedpc.fr espace «PROFESSIONNELS DE SANTÉ». Cliquez sur «MON COMPTE» et «CRÉER MON COMPTE»

NB : si vous disposez déjà d'un compte sur mondpc.fr, vous devez réutiliser les mêmes identifiants.

1 INFORMATIONS PERSONNELLES

- RENSEIGNEZ les informations demandées
- Passez à l'étape suivante
- VÉRIFIEZ les informations qui s'affichent, tous les champs pré-remplis grisés sont non modifiables car correspondant à votre situation dans l'annuaire santé de l'ANS). Si vous souhaitez modifier les informations d'un champ grisé, vous devez en faire la demande auprès du Conseil de l'Ordre.
- VALIDEZ ensuite le formulaire en cliquant sur « ÉTAPE SUIVANTE »

- Vous recevez un code pour activer votre compte.

2 INFORMATIONS FINANCIÈRES

- CONFIRMEZ votre souhait de bénéficier de la prise en charge des frais pédagogiques et de l'indemnisation de vos formations par l'ANDPC en cochant la 1^{ère} case.

Créer mon compte personnel

* Champs obligatoires.

Informations personnelles:

Nom de naissance *

Prénom *

Profession *

Numéro RPPS *

Lieu de naissance *
(Ou pays si résidé hors de France)

Date de naissance *

Je ne suis pas un robot

Annuler **ÉTAPE SUIVANTE**

Informations personnelles:

Nom

Prénom

Date de naissance

Profession:

Profession *

Situation d'exercice *

Esaecole

Date de début *

Mode d'exercice *

Date de fin

Adresse professionnelle:

Code Postal *

Région *

Ville *

Pays *

Informations financières

Je souhaite bénéficier de la prise en charge des frais pédagogiques et de l'indemnisation de la part de l'Agence nationale au titre de son statut de DPC.

Je ne souhaite pas être indemnisé par l'Agence nationale de DPC mais j'accepte la prise en charge des frais pédagogiques pour le suivi des actions de DPC.

Je ne veux aucune prise en charge par l'Agence nationale de DPC, ni prise en charge des frais pédagogiques, ni indemnisation au titre de mon statut de DPC.

BAN

BIC

Je ne suis pas un robot

Annuler **ÉTAPE SUIVANTE**

VOTRE COMPTE EST CRÉÉ ET ACTUALISÉ.

Vous pouvez maintenant vous inscrire à une action de DPC sur www.mondpc.fr.

La minute Tuto' S'INSCRIRE À UNE FORMATION SUR mondpc.fr

EN 6
CLICS

1

CONNECTEZ-VOUS SUR WWW.MONDPC.FR ET ENTREZ VOS IDENTIFIANT ET MOT DE PASSE

(l'identifiant est l'email que vous avez communiqué à l'Agence du DPC lors de la création de votre compte DPC et le mot de passe est celui que vous avez renseigné). Vous avez oublié votre mot de passe ? Cliquez sur « Mot de passe perdu », un nouveau code vous sera envoyé sur l'adresse mail communiquée à l'Agence du DPC

2

CLIQUEZ sur : « RECHERCHE ACTIONS »



3

Renseignez le numéro de référence de l'action DPC choisie que vous retrouverez sur chaque programme puis
CLIQUEZ sur « RECHERCHER »



4

CLIQUEZ sur le bouton: « DÉTAIL ACTION DPC »



5

Vous accédez ainsi à la « fiche d'action » de la formation. En bas de la fiche, CLIQUEZ sur le bouton « S'INSCRIRE »

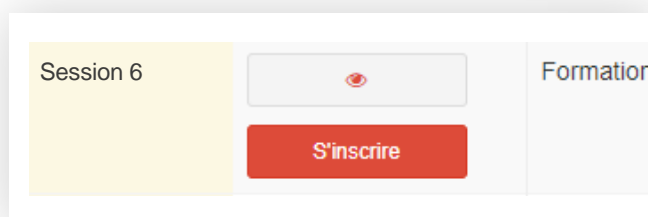

6

L'Agence du DPC vous adresse un récapitulatif des prévisions de prise en charge pour votre inscription à cette formation. Il s'agit des montants engagés par l'Agence du DPC, sous réserve de votre participation à l'intégralité de la formation.



Prévisions de prise en charge pour votre inscription	
Action	7485220005
Séance No	8
Date de début	07/02/2022
Date de fin	07/03/2022
Prise en charge de l'Agence nationale du DPC pour cette action de DPC	770 €
Votre indemnisation	495 €
	ANNULER Voir

Pour que vous n'ayez rien à déboursier, le montant de la partie « indemnisation » permettra de compléter la partie versée par l'Agence du DPC à Webdental Formation à l'issue de la formation.

Vous êtes en
situation de handicap ?

Un conseiller est à votre disposition
pour vous accompagner au
01 76 31 10 80 ou à
handicap@webdental-formation.fr



Entrez dans la démarche DPC

4 questions à se poser

Qu'est-ce que c'est ?

Une démarche qualité individuelle pour tous les professionnels de santé :

- Composée d'actions à coordonner tout au long de l'exercice professionnel ;
- S'inscrivant dans le champ d'orientations nationales prioritaires ;
- Conformées à des méthodes validées par la HAS.



Que dois-je faire ?

Tous les 3 ans, vous pouvez :

- Suivre au moins 2 actions DPC qui peuvent être sous forme d'évaluation des pratiques professionnelles, de formation continue et/ou de gestion des risques ;
- Réaliser le parcours recommandé par les représentants de votre profession ;
- Entrer dans une démarche d'accréditation (pour médecins et équipes de soins à risque uniquement).



Par où commencer ?

Rendez-vous sur www.agencedpc.fr pour :

- Rechercher l'action de DPC qui vous intéresse ;
- Créer un compte personnel et suivre votre parcours de DPC (pour les professionnels de santé quel que soit le mode d'exercice)



Comment s'inscrire à une action de DPC ?

Pour les professionnels de santé éligibles au financement de l'Agence* :

- Inscrivez-vous directement en ligne depuis votre compte.

Pour les autres professionnels de santé :

- Rapprochez-vous de votre employeur ou de l'organisme de DPC retenu à partir des coordonnées affichées sur www.agencedpc.fr selon les modalités d'usage.



Bon à savoir :

l'Agence participe au financement des actions de DPC des professionnels de santé libéraux et salariés de centres de santé conventionnés*. Pour prétendre à cette participation (dans la limite du forfait en vigueur), l'inscription doit être réalisée depuis le compte personnel accessible via www.agencedpc.fr.

L'outil de traçabilité, pour justifier de vos obligations

2020-2022
NOUVELLE
période triennale
de DPC

Votre crédit 2022 permet de financer
14 heures
de formation

Inscription
immédiate